



Processo: 2024/662

Data Abertura.....: 05/07/2024 Hora Abertura: 16:59:33 Data Previsão:08/07/2024
Tipo de Processo...: 11 Ofício de Resposta ao Pedido de Informação
Tipo de Solicitação: 2 Dar Ciência do Fato
Atendente.....: Nessandra de Oliveira

Número de Páginas: 1
Canal de Abertura: 1 Presencial
Forma Tramitação.: Física

REQUERENTE

Solicitante: 2-Prefeitura Municipal de Canela
Endereço...: Rua Dona Carlinda, 455 prédio
Cidade.....: Canela - RS
E-Mail.....:

CNPJ/CPF: 88.585.518/0001-85
Bairro...: Centro
CEP.....: 95.680-000 Telefone: (54)32825100
Celular:

INTERESSADO

Solicitante: 2-Prefeitura Municipal de Canela
Endereço...: Rua Dona Carlinda, 455 prédio
Cidade.....: Canela - RS
E-Mail.....:

CNPJ/CPF: 88.585.518/0001-85
Bairro...: Centro
CEP.....: 95.680-000 Telefone: (54)32825100
Celular:

SOLICITAÇÃO

Solicitação: OFÍCIO Nº 159-80/2024 - SMGP/REDOF

Tipo de Solicitação: 11 Ofício de Resposta ao Pedido de Informação nº 051/2024 - solicitação vereador Jerônimo Terra Rolim.

Observação.:

Senha para consulta via Internet: 075459

ENCAMINHAMENTO

Sequência: 1 Estado: Encaminhado
Situação.: Aberto Encaminhamento: 05/07/2024

DESTINO

Orgão....: 2 Bancadas e Gabinetes
Setor....: 1 Gabinete da Presidência
Seção....:
Cidade.....:
E-Mail.....:

Prefeitura Municipal de Canela
REQUERENTE

[Handwritten signature of Nessandra de Oliveira]

Nessandra de Oliveira
ATENDENTE

Arquive-se em: __/__/__

Visto: _____

Para consultar o andamento deste processo acesse:
www.canela.rs.gov.br / Serviços Online / Consulta Individual de Processos

[Handwritten signature of Jefferson de Oliveira]
JEFFERSON DE OLIVEIRA
Presidente
Câmara de Vereadores de Canela



PREFEITURA MUNICIPAL DE CANELA
ESTADO DO RIO GRANDE DO SUL

Ofício SMGP/REDOF nº 159-80/2024

Canela, 05 de julho de 2024.

AO
EXMO. SENHOR
JEFFERSON DE OLIVEIRA
PRESIDENTE DO LEGISLATIVO MUNICIPAL

Assunto: Resposta ao Pedido de Informação nº 051/2024

Senhor Presidente.

Dirigimo-nos a Vossa Excelência, com as cordialidades de costume, para encaminhar a resposta ao Pedido de Informação nº 051/2024, de autoria do Senhor Vereador Jerônimo Terra Rolim, a qual segue anexo.

Sendo o que tínhamos para o momento, subscrevemo-nos.

Atenciosamente,

Constantino Orsolin
Prefeito Municipal

102



Pedido de Informação

51 /2024

A Sua Excelência o Senhor
VER. JEFFERSON DE OLIVEIRA
Presidente da Câmara de Vereadores
Canela – RS

SESSÃO ORDINÁRIA
Canela, 18 de junho de 2024.
24/06/24
APROVADO POR UNANIMIDADE
Secretário

O Vereador **JERÔNIMO TERRA ROLIM**, no uso de suas atribuições legais e na forma do art. 155¹ do Regimento Interno desta Casa de Leis, solicita que seja encaminhado ao Poder Executivo o presente Pedido de Informação:

“Qual o plano para recuperar a cidade se o financiamento de 17 milhões não for aprovado?”

JUSTIFICATIVA

As informações solicitadas atendem a questionamentos da comunidade local, bem como as funções de fiscalização e controle que cabe ao legislador, contidas na constituição federal, constituição estadual, lei orgânica Municipal e Regimento Interno.

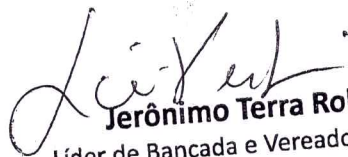
Jerônimo Terra Rolim
Líder de Bancada e Vereador do PDT



¹ Art. 155 Qualquer Vereador poderá encaminhar, por intermédio da Mesa, pedido de informação sobre atos ou fatos atribuídos aos demais Poderes, cuja fiscalização seja de interesse ao Poder Legislativo no exercício de suas atribuições constitucionais, ou sobre matéria em tramitação na Casa.

03



PREFEITURA DE MUNICIPAL DE CANELA
SECRETARIA GERAL DE GOVERNO
Gabinete do Secretário

Canela, 04 de julho de 2024.

De: Secretaria-Geral de Governo

Para: Secretaria Municipal de Gestão Pública

Departamento de Redação Oficial e Legislação

Em resposta ao solicitado pelo vereador Jerônimo Terra Rolim através do Pedido de Informações nº 51/2024, encaminhamos documentação remetida pela Defesa Civil Municipal.

Atenciosamente,

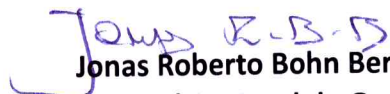
Jonas Roberto Bohn Bernardo
Secretário-Geral de Governo

www.canela.rs.gov.br

**OBRAS E SERVIÇOS A SEREM EXECUTADOS - CONSIDERANDO
OS DECRETOS MUNICIPAIS N. 10210 E 10217/2024**

DESCRIÇÃO DE SERVIÇOS	Valor Estimado (R\$)	Execução prevista
8. Execução de Limpeza e Retirada de Quedas de Barreiras em estradas do Interior, devido a deslizamentos de encostas e maciços de solo.	1.000.000,00	2024
9. Recuperação da Rota Panorâmica (reconstrução e instalação de Guard Rail)	2.100.000,00	2024/2025
TOTAL	17.000.000,00	

**OBRAS E SERVIÇOS A SEREM EXECUTADOS - CONSIDERANDO
OS DECRETOS MUNICIPAIS N. 10210 E 10217/2024**

DESCRIÇÃO DE SERVIÇOS	Valor Estimado (R\$)	
ANO 2024	12.000.000,00	
ANO 2025	5.000.000,00	

dos

1. Elaboração de Diagnóstico de Geotecnia das áreas atingidas pelo evento climático (Áreas de Risco).



Figura 01. Proximidade com a residência.



Figura 02. Vista geral do solo exposto e material depositado.



Figura 03. Múltiplos planos de ruptura na área.



Figura 04. Detalhe para as fissuras no terreno.



Figura 05. Fissura identificada.



Figura 06. Cortes no terreno para ocupação da área.

2. Elaboração de Projetos de Macro drenagem (21 pontos de alagamentos mapeados Estimativa de custos/Plano Municipal de Manejo Sustentável de Águas Pluviais (PMMSAP))

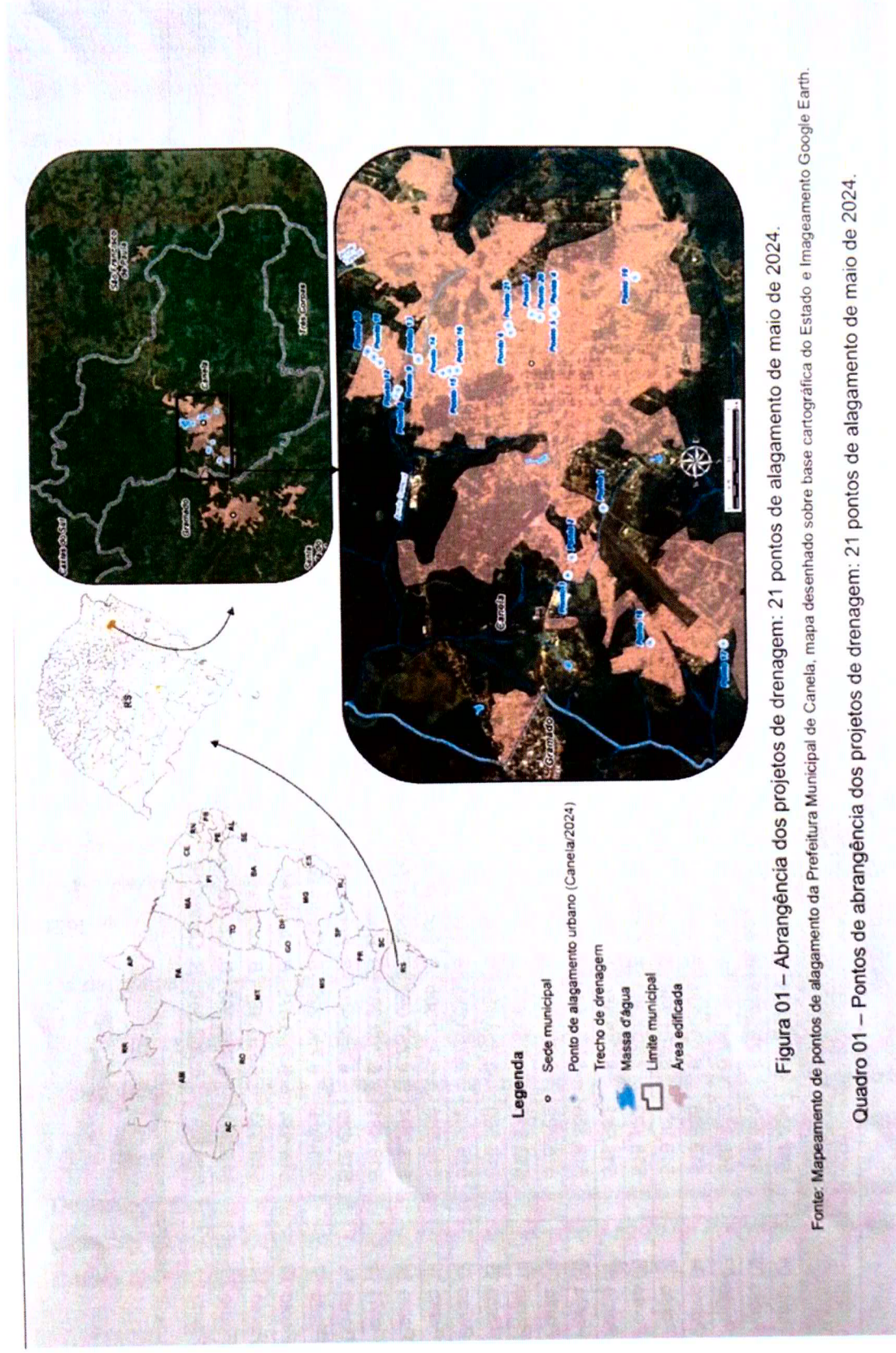

Woz

3. Execução de Rede de drenagem no bairro São Luiz Aproximadamente 500.00 m - Alagamentos no Bairro.



1102

4. Execução de Rede de Drenagem Diversas - Diversas Redes e dispositivos de drenagem.
 Conforme Projetos do item 2 (21 pontos de alagamentos).

1109

Ilustração dos locais de Alagamento na área urbana de Canela/RS - 2024

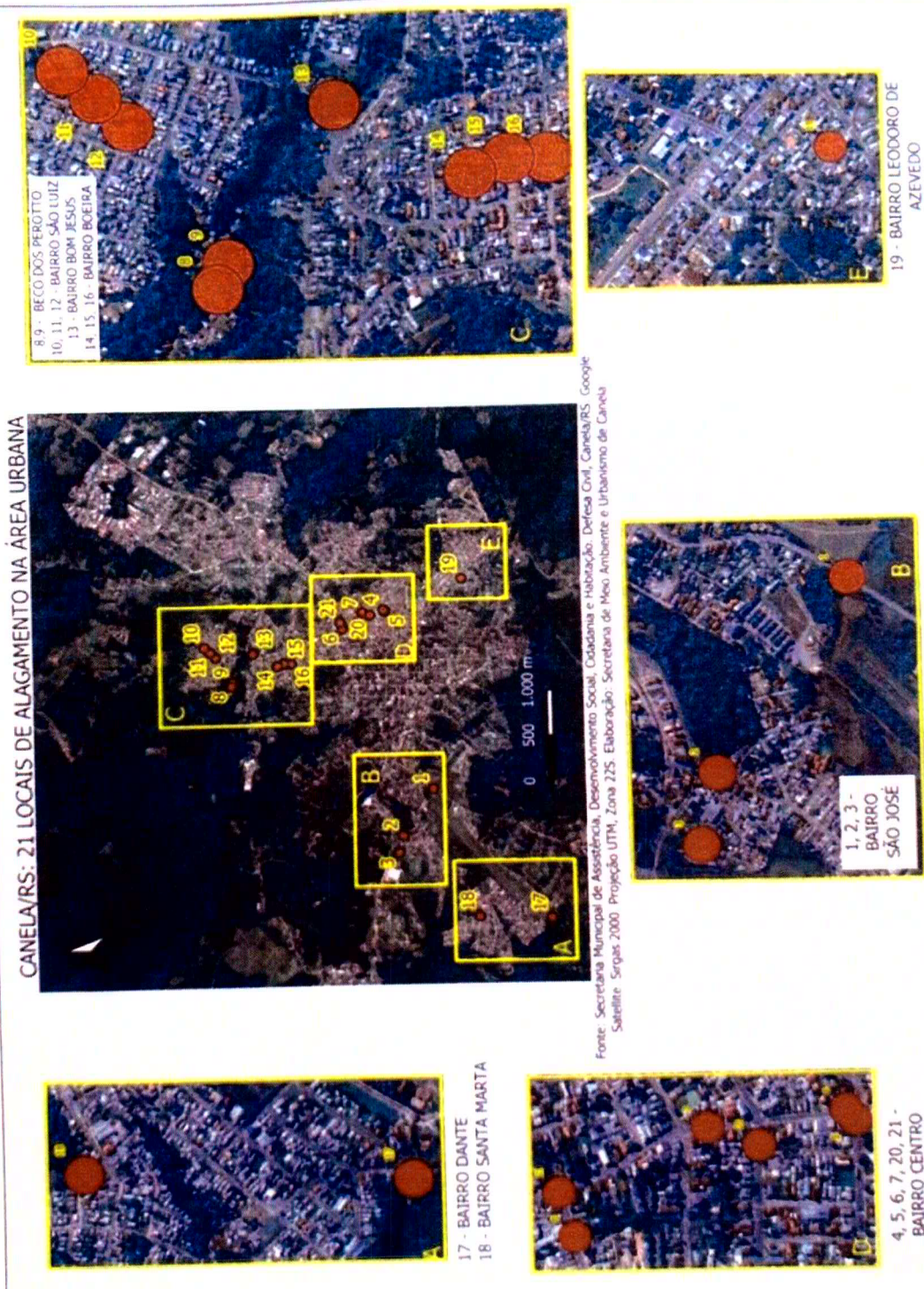

CANELA/RS: 21 LOCAIS DE ALAGAMENTO NA ÁREA URBANA

Fonte: Secretaria Municipal de Assistência, Desenvolvimento Social, Cidadania e Habitação, Defesa Civil, Canela/RS. Google Satellite. Srgas 2000. Projeção UTM, Zona 225. Elaboração: Secretaria de Meio Ambiente e Urbanismo de Canela

17 - BAIRRO DANTE
 18 - BAIRRO SANTA MARTA

4, 5, 6, 7, 20, 21 -
 BAIRRO CENTRO

1, 2, 3 -
 BAIRRO
 SÃO JOSÉ

19 - BAIRRO LEODORO DE
 AZEVEDO

8-9 - BICO DOS PERITOS
 10, 11, 12 - BAIRRO SÃO LUIZ
 13 - BAIRRO BOM JESUS
 14, 15, 16 - BAIRRO BOEIRA

5. Limpeza, Revitalização e Sistema de drenagem do lago Localizado Na quadra entre Ruas
Ignácio saturnino de Moraes, Tio Elias e Av. do Lago.



7. Construção de Unidades Habitacionais - 73 U.H Localizadas em Áreas de Risco Para as famílias

12

FACHADA LATERAL DIREITA

FACHADA
 - Alvenaria e Pedreira dos Santos
 - Rua Dona Catarina, n. 455
 - Fone: (54) 3382 3100

PREFEITURA MUNICIPAL DE CANELA
 SMADSCH - DEPARTAMENTO DE HABITAÇÃO
 PROJETO ARQUITETÔNICO - FACHADA

ESCALA: 1/50
 AREA: 42,00 m²

Notas
 - Telhado com lâminas de fibrocimento 4 mm
 - Revestimento externo com madeiras
 - Execução de pilares de fundação com pedra grés

ADM - Consultoria Orçulin
 Rua Dona Catarina, n. 455
 Fone: (54) 3382 3100

PLANTA BAIXA

AREA TOTAL 42,00 m²

PLANTA BAIXA
 AREA TOTAL 42,00 m²
 - Alvenaria e Pedreira dos Santos
 - Rua Dona Catarina, n. 455
 - Fone: (54) 3382 3100

PREFEITURA MUNICIPAL DE CANELA
 SMADSCH - DEPARTAMENTO DE HABITAÇÃO
 PROJETO ARQUITETÔNICO - PLANTA BAIXA

ESCALA: 1/50
 AREA: 42,00 m²

ADM - Consultoria Orçulin
 Rua Dona Catarina, n. 455
 Fone: (54) 3382 3100

Legenda:
 - Alvenaria
 - Madeira
 - Concreto
 - Pedra de arisa

**8. Execução de Limpeza e Retirada de Quedas de Barreiras em estradas do Interior,
devido a deslizamentos de encostas e maciços de solo.**



9. Recuperação da Rota Panorâmica (reconstrução e instalação de Guard Rail)

